

CARTA DE VIABILIDADE

O Departamento de Obras e Engenharia, fazendo uso das atribuições, vem comunicar que há viabilidade de captação de águas pluviais em atendimento ao terreno em que será construída a Creche do Programa Infância Feliz Paraná.

Na imagem a seguir podemos observar a rede existente.



Imagem 01: Galeria de água pluvial existente.



Imagem 02: Ponto da rede de esgoto existente e rede de energia existente.



PREFEITURA MUNICIPAL DE IBAITI ESTADO DO PARANÁ

Inteiramos ainda que será enviado anexo a esta carta o projeto enviado pela SANEPAR da rede de esgoto existente e uma cópia da conta de água e conta de luz dos terrenos ao lado direito e esquerdo, na tentativa de informar que há a viabilidade para instalação de água e luz no local.

Ibaíti, 29 de maio de 2025



Documento assinado digitalmente

AMANDA CARVALHO VANZELI

Data: 29/05/2025 11:13:54-0300

Verifique em <https://validar.iti.gov.br>

AMANDA CARVALHO VANZELI

CREA-PR N° 160.942/D

Secretária Municipal de Obras, Viação e Serviços Urbanos

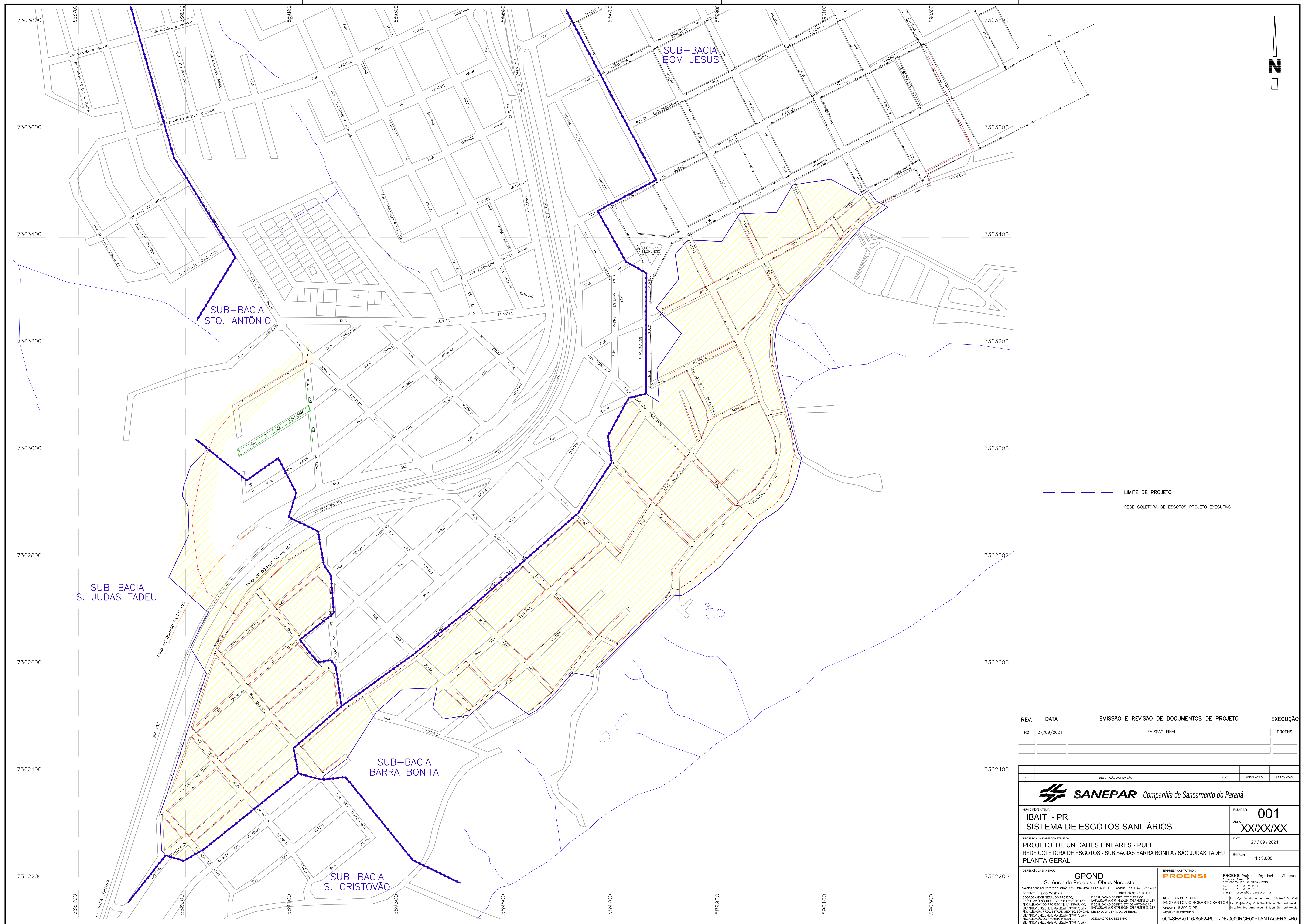

Responsável pela Iluminação Pública: Município 43 3546-7456

Classificação:
B3 Poder Publico / Ppm-Ensino Fundamental

Tipo de Fornecimento:
Trifasico /100A

**DATAS DE
LEITURAS**

Leitura anterior
24/03/2025

Leitura atual
24/04/2025

Nº de dias
31

Próxima Leitura
22/05/2025

Nome: MUNICIPIO DE IBAITI

UNIDADE CONSUMIDORA

58512039

▲ CÓDIGO DÉBITO AUTOMÁTICO ▲

Endereço: R Rui Barbosa - Esc Mun Monteiro
Lobato - Centro
CEP: 84900-000
Cidade: Ibaiti - Estado: PR
CNPJ: 77008068/0001-41
I.E.: ISENT0



NOTA FISCAL No. 163475035 - SÉRIE 3 / DATA DE EMISSÃO: 25/04/2021

Consulte Chave de Acesso em:
<https://nf3e.fazenda.pr.gov.br/nf3e/NF3eConsulta?wsdl>
Chave de Acesso
4125 0404 3688 9800 0106 6600 3163 4750 3510 5664 1177
Protocolo de Autorização: 1412500020836904 - 25/04/2025 às 03:44:51-03:00

REF: MÊS / ANO	VENCIMENTO	TOTAL A PAGAR
04/2025	25/05/2025	R\$1.275,70

Periodos Band. Tarif.: Verde: 25/03-24/04

Itens de fatura	Unid.	Quant.	Preço unit (R\$) com tributos	Valor (R\$)	PIS/ COFINS	ICMS	Tarifa unit. (R\$)	Tributo	Base de Cálculo (R\$)	Alíquota (%)	Valor (R\$)
ENERGIA ELET CONSUMO	kWh	1.570	0,378809	594,73	26,14	113,00	0,290190	ICMS	1.291,20	19%	245,33
ENERGIA ELET USO SISTEMA	kWh	1.570	0,443611	696,47	30,63	132,33	0,339820	COFINS	1.045,86	4,4558%	46,60
IMP.RET. IRPJ (1,20%)	UN		15,500000	-15,50				PIS	1.045,86	0,9723%	10,17
								IRPJ	1.291,20	1,20%	-15,50
TOTAL				1.275,70	56,77	245,33					

HISTÓRICO DE CONSUMO / kWh

CONSUMO FATURADO

Nº DIAS FAT.

ABR25	1570	31
MAR25	2009	31
FEV25	1351	30
JAN25	628	32
DEZ24	1095	28
NOV24	1661	31
OUT24	1471	30
SET24	1489	32
AGO24	1133	30
JUL24	841	32
JUN24	1123	30
MAI24	1419	29
ABR24	1397	32

Medidor	Grandezas	Postos horários	Leitura Anterior	Leitura Atual	Const Medidor	Consumo kWh
0244745241	CONSUMO kWh	TP	85610	87180	1	1570

Reservado ao Fisco

PERÍODO FISCAL: 25/04/2025

1D92.0287.BE3D.F5E8.4D33.63D2.136E.7FF7

REAVISO DE VENCIMENTO

Em atendimento à Lei 12.007/2009, a Copel Distribuição S. A. declara, pela presente, que as faturas de energia elétrica desta unidade consumidora e de sua responsabilidade, vencidas em 2024, encontram-se devidamente quitadas. Esta declaração substitui os comprovantes de pagamento das faturas vencidas em 2024, salvo aqueles contestados judicialmente e ou derivados de grandezas não faturadas.
Grupo de Tensão / Modalidade Tarifaria: B - CONVENCIONAL
RETENÇÃO DE TRIBUTOS FEDERAIS - LEI 10.833/2003 R\$ 15,50
FATURA AGRUPADA - NÃO RECEBER
A qualquer tempo pode ser solicitado o cancelamento de valores não relacionados à prestação do serviço de energia elétrica, como convênios e doações.

UNIDADE CONSUMIDORA	MÊS REFERÊNCIA	VENCIMENTO	TOTAL A PAGAR
58512039	04/2025	25/05/2025	R\$1.275,70



Número da fatura: FAT-01-20259105664117-40

PIX

Responsável pela Iluminação Pública: Município 43 3546-7456

Classificação:
B3 Poder Publico / Ppm-Adm Publica em Geral

Tipo de Fornecimento:
Trifasico /100A

**DATAS DE
LEITURAS**

Leitura anterior
24/03/2025

Leitura atual
24/04/2025

Nº de dias
31

Próxima Leitura
22/05/2025

Nome: MUNICIPIO DE IBAITI

Endereço: R Rui Barbosa - Projeto Pia - Centro

CEP: 84900-000
Cidade: Ibaiti - Estado: PR
CNPJ: 77008068/0001-41
I.E.: ISENTO

UNIDADE CONSUMIDORA

28379870

▲ CÓDIGO DÉBITO AUTOMÁTICO ▲



NOTA FISCAL No. 163753064 - SÉRIE 3 / DATA DE EMISSÃO: 26/04/2021

Consulte Chave de Acesso em:
<https://nf3e.fazenda.pr.gov.br/nf3e/NF3eConsulta?wsdl>
Chave de Acesso
4125 0404 3688 9800 0106 6600 3163 7530 6410 5664 1146
Protocolo de Autorização: 1412500021162610 - 26/04/2025 às 06:43:00-03:00

REF: MÊS / ANO	VENCIMENTO	TOTAL A PAGAR
04/2025	25/05/2025	R\$956,35

Periodos Band. Tarif.: Verde: 25/03-24/04

Itens de fatura	Unid.	Quant.	Preço unit (R\$) com tributos	Valor (R\$)	PIS/ COFINS	ICMS	Tarifa unit. (R\$)	Tributo	Base de Cálculo (R\$)	Alíquota (%)	Valor (R\$)
ENERGIA ELET CONSUMO	kWh	1.177	0,378811	445,86	19,60	84,71	0,290190	ICMS	967,97	19%	183,91
ENERGIA ELET USO SISTEMA	kWh	1.177	0,443594	522,11	22,95	99,20	0,339820	COFINS	784,06	4,4558%	34,93
IMP.RET. IRPJ (1,20%)	UN		11,620000	-11,62				PIS	784,06	0,9723%	7,62
								IRPJ	967,97	1,20%	-11,62
TOTAL				956,35	42,55	183,91					

HISTÓRICO DE CONSUMO / kWh

CONSUMO FATURADO	Nº DIAS FAT.
ABR25	1177
MAR25	812
FEV25	729
JAN25	178
DEZ24	530
NOV24	800
OUT24	861
SET24	855
AGO24	743
JUL24	532
JUN24	657
MAI24	842
ABR24	869

Medidor	Grandezas	Postos horários	Leitura Anterior	Leitura Atual	Const Medidor	Consumo kWh
0960343571	CONSUMO kWh	TP	50000	51177	1	1177

Reservado ao Fisco

PERÍODO FISCAL: 26/04/2025

61A0.5589.BA74.E5BF.CFF0.C10C.910B.983E

REAVISO DE VENCIMENTO

Em atendimento à Lei 12.007/2009, a Copel Distribuição S. A. declara, pela presente, que as faturas de energia elétrica desta unidade consumidora e de sua responsabilidade, vencidas em 2024, encontram-se devidamente quitadas. Esta declaração substitui os comprovantes de pagamento das faturas vencidas em 2024, salvo aqueles contestados judicialmente e ou derivados de grandezas não faturadas.
Grupo de Tensão / Modalidade Tarifaria: B - CONVENCIONAL
RETENÇÃO DE TRIBUTOS FEDERAIS - LEI 10.833/2003 R\$ 11,62
FATURA AGRUPADA - NÃO RECEBER
A qualquer tempo pode ser solicitado o cancelamento de valores não relacionados à prestação do serviço de energia elétrica, como convênios e doações.

UNIDADE CONSUMIDORA	MÊS REFERÊNCIA	VENCIMENTO	TOTAL A PAGAR
28379870	04/2025	25/05/2025	R\$956,35



Número da fatura: FAT-01-20259105664114-52

PIX



Companhia de Saneamento do Paraná
CNPJ/MF 76.484.013/0001-45 I.E.101.80080-L

FATURA AGRUPADA

ORGÃO PRINCIPAL 54-PREFEITURA MUNICIPAL		URSP	CODIGO 0911.6021	REFERÊNCIA 04/2025 5 5	
ORGÃO AGRUPADOR 0911602-SECRETARIA DE EDUCACAO		77.008.068/0001-41	NOVO COD. AGRUP. 1116.0023	VENCIMENTO 26/05/25	
PRACA 3 PODERES 84900-000 IBAITI			EMIÇÃO 06/05/2025	FOLHA 1	
MATRÍCULA-CATEG.-ECONOMIA-HIDRÔM.-LEITURA-CONSUMO-ENDEREÇO-NOME-SERVIÇO		ÁGUA	ESGOTO	SERVIÇO	VALOR
116 - IBAITI					
06190081 070 A21SG004847561 3040 87 R ABRAAO FARAH 00522 ESCOLA MUNICIPAL JOSE GONCALVES DIAS				504,44 403,54	907,98
06190448 770 A21ZRO02772751 1712 57 R ULISSES FERREIRA DE MELO 00040 PREFEITURA MUNICIPAL DE IBAITI				327,29 261,82	589,11
06193498 770 Y22SG060932841 858 28 R RUI BARBOSA 00334 CRECHE TIA HILDA				209,05 167,23	376,28
06203337 770 A19ZRO00866651 2459 161 R SHIZUMA JYO 00236 PREF.M.IBAITI(E.M.JUVENTINO M)				1.585,05 1.268,03	2.853,08
12016204 770 Y22SG061222541 600 18 R SHIZUMA JYO S/N CRECHE VILA SANTO ANTONIO				97,60 78,07	175,67
18351773 070 Y18AA085689941 1142 13 R S JUDAS TADEU S/N UNIVERSIDADE ABERTA DO BRASIL				68,56 0,00	68,56
20269049 770 Y19FA060112541 2668 30 R DOMICIANO TEODORO MARTINS 99999 PR.M.IBAITI(CR.FRANC.C.BUENO)				167,85 134,27	302,12
22210050 070 Y23AA001006141 524 25 R S JUDAS TADEU 00001 CMEI NILTON TEIXEIRA DA SILVA-IBAITI				138,55 0,00	138,55
24649326 770 A21SG007958761 66 65 R PEDRO DA SILVA REIS 01000 P.M.IBAITI(E.MONTEIRO LOBATO)				374,53 299,61	674,14
25463153 770 A24SG011430141 251 47 R VER HIROSHI SHIOMI 01099 P.M.I.ESCOLA PROF CLOVETE				345,00 0,00	345,00
27273149 770 A22SG000956361 88 67 R ALCEBIADES RODRIGUES MELO S/N CMEI - FRANCISCA MARIA J SILVA				404,05 323,23	727,28
30926595 070 A22SG000974961 1494 56 R EUZEBIO RODRIGUES DE MELLO 00220 CRECHE DE EDUCACAO INF. TIA NEIDE				321,38 257,09	578,47
VALOR POR EXTENSO					VALOR TOTAL CONTINUA



Companhia de Saneamento do Paraná
CNPJ/MF 76.484.013/0001-45 I.E. 101.80080-L

FATURA AGRUPADA

ORGÃO PRINCIPAL 54-PREFEITURA MUNICIPAL		URSP	CODIGO 1116.0047	REFERÊNCIA 04/2025 5 5	
ORGÃO AGRUPADOR 1116004-SECRETARIA DE ASSISTENCIA SOCIAL 77.008.068/0001-41			NOVO COD. AGRUP. 1116.0047	VENCIMENTO 26/05/25	
PRACA 3 PODERES 84900-000 IBAITI		00023	EMISSION 06/05/2025	FOLHA 1	
MATRÍCULA-CATEG.-ECONOMIA-HIDRÔM.-LEITURA-CONSUMO-ENDEREÇO-NOME-SERVIÇO		ÁGUA	ESGOTO	SERVIÇO	VALOR
116 - IBAITI					
06194001 070 Y21SG006466141 19 5					
R RUI BARBOSA 00778				45,39	
PREFEITURA MUN. DE IBAITI				36,31	
Multa P/ ATRASO PGTO 01/01				1,64	
JUROS MORATORIOS 01/01				0,56	
AT. MONET. P/ ATRASO 01/01				0,32	
					84,22
06195385 770 A21SG007934761 585 50					
R DR EUCLIDES MONTEIRO S/N				339,10	
PREF.M.IBAITI-CASA DA CRIANCA				271,27	
					610,37
16864889 770 Y18F99645641 5					
AV ARNALDO FAIVRO BUSATO S/N				45,39	
PREFEITURA MUNICIPAL DE IBAITI				36,31	
					81,70
36414901 070 Y22SG061203841 121 6					
R JOAO LEANDRO OLIVEIRA 00220				47,72	
CREAS / SEC ASSIST SOCIAL				38,17	
					85,89
36727870 070 Y18AA059715341 633 10					
R JONAS TEIXEIRA 00404				100,09	
CRAS-GUILHERME CANTO DARIN-SEC ASSIS SOC				80,08	
					180,17
39903180 070 Y23SG013228241 1 5					
R RUI BARBOSA 00290				45,39	
CRAS GUILHERME CANTO DARIN				36,31	
Multa P/ ATRASO PGTO 01/01				0,91	
JUROS MORATORIOS 01/01				0,31	
AT. MONET. P/ ATRASO 01/01				0,18	
					83,10
757 - VILA GUAY					
27702821 770 Y23SG013071441 724 74					
R IBAITI 99999				681,59	
PMI CENTRO CONV SATURNINO BRAZ				0,00	
					681,59
787 - CAMPINHO					
11517153 770 A21SG007295261 2534 182					
R LUIZ DE ARAUJO S/N				1.543,72	
PREF.M.IBAITI/GUARDA MIRIM				0,00	
					1.543,72
VALOR POR EXTENSO					VALOR TOTAL CONTINUA



ORGÃO PRINCIPAL 54-PREFEITURA MUNICIPAL URSP	CODIGO 1116.0047	REFERÊNCIA 04/2025 5 5
ORGÃO AGRUPADOR 1116004-SECRETARIA DE ASSISTENCIA SOCIAL 77.008.068/0001-41	NOVO COD. AGRUP. 1116.0047	VENCIMENTO 26/05/25
PRACA 3 PODERES 84900-000 IBAITI 00023	EMISSION 06/05/2025	FOLHA 2

ÁGUA	ESGOTO	SERVIÇO	VALOR
------	--------	---------	-------

PAGO APOS 26052025 , IMPLICARA EM MULTA,
CORRECAO MONETARIA E JUROS DE MORA,
A SEREM INCLUIDAS EM CONTA FUTURA
CONFORME ART.125 - RES. 003/2021 - AGEPAR

VALOR TOTAL	3.350,76
-------------	----------



ORGÃO PRINCIPAL 54-PREFEITURA MUNICIPAL		URSP		CONTROLE 1116.0047		REFERÊNCIA 04/2025 5 5	
ORGÃO AGRUPADOR 1116004-SECRETARIA DE ASSISTENCIA SOCIAL 77.008.068/0001-41 PRACA 3 PODERES 00023 84900-000 IBAITI				NOVO COD. AGRUP. 1116.0047		VENCIMENTO 26/05/25	
				EMIÇÃO 06/05/2025		FOLHA 3	
MATRÍCULA-CATEG.-ECONOMIA-HIDRÔM.-LEITURA-CONSUMO-ENDEREÇO-NOME-SERVIÇO				ÁGUA ESGOTO SERVIÇO		VALOR	
<div>* TRIBUTO:IR</div> <div>ALIQUOTA BASE CALCULO VLR.DO TRIB. VLR.DA CONTA</div> <div>4,80 % 3.350,76 160,84 3.189,92</div>							
CTRL 1116.0047.0425.5511 IPTE 232.0109.1116.0047.0425.5511							
VALOR POR EXTENSO TRES MIL, TREZENTOS E CINQUENTA REAIS E SETEN- TA E SEIS CENTAVOS						VALOR TOTAL 3.350,76	

STI127

A NAO REGULARIZACAO DA(S) PENDENCIA(S) IMPLICARA
NA SUA INSCRICAO NO CADASTRO INFORMATIVO
ESTADUAL-CADIN, CONFORME LEI ESTADUAL 18.466/2015

82680000031-5 89920109202-5 50526111600-6 47042025559-3

